# Herzlich willkommen

MARKGRAF-GEORG-FRIEDRICH
**Realschule Heilsbronn**

# Übertritt in besonderen Zeiten

„Meine beiden Kleinsten, Dorothea und Korbinian, sind gerade in der 7. Klasse! Der Übertritt liegt zwar schon etwas hinter uns, ist aber noch in guter Erinnerung.

Denken Sie von der Familie her, von Ihrem Kind aus und hören Sie auf Ihr Bauchgefühl!

Sie haben in den vergangenen Wochen miterleben dürfen, wie Ihr Kind arbeitet und können daher Ihr Kind gut einschätzen.“

Kurt Mitländer, Realschuldirektor
Markgraf-Georg-Friedrich Realschule Heilsbronn

MARKGRAF-GEORG-FRIEDRICH
Realschule Heilsbronn

„Leistung kann nur dort entstehen, wo Menschen sich angenommen und geborgen fühlen."

MARKGRAF-GEORG-FRIEDRICH
Realschule Heilsbronn

Alle Schülerinnen und Schüler sollen bei uns gemäß ihren unterschiedlichen Begabungen

- **individuell gefördert** sowie **gefordert** werden, um diese
- sowohl für den **Eintritt in das Berufsleben** als auch
- für den **Übertritt in eine weiterführende Schulart**

mit Kopf, Herz und Hand zu qualifizieren.

MARKGRAF-GEORG-FRIEDRICH
Realschule Heilsbronn

Die Basis dafür ist ein

- **an der Zukunft ausgerichteter**
- **praxisorientierter Unterricht**.

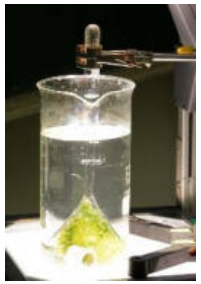

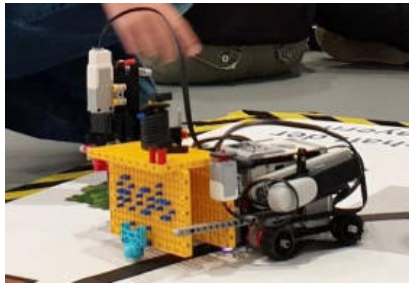

Die MGF Heilsbronn steht für:

**Identifikation - Qualifikation - Innovation**

MARKGRAF-GEORG-FRIEDRICH
Realschule Heilsbronn

Die Anfangsbuchstaben **MGF** stehen für :

| | |
|---|---|
| **M** | **M**arkgraf |
| **G** | **G**eorg |
| **F** | **F**riedrich |

den Namensgeber der Realschule Heilsbronn.

MARKGRAF-GEORG-FRIEDRICH
Realschule Heilsbronn

Die Anfangsbuchstaben **MGF** stehen für das Schulprofil:

**M** **M**INT und **M**usische Bildung

**G** **G**emeinschaft und **G**anztagesschule

**F** **F**ördern und **F**ordern

# M MINT und Musische Bildung

- Profilklassen: Forschen, Robotik
- Kooperation mit Fa. Bosch
- Bienen AG
- Abschlussprüfung IT

- Profilklassen: Band, Fußball, Kreativ-Werkstatt
- Musische AGs, z.B. Schrift- und Schreibwerkstatt (Handlettering und Druck)
- kulturelle Veranstaltungen
- Stützpunktschule Fußball
- Schulmannschaften, z.B. Tischtennis, Fußball & Volleyball

# G Gemeinschaft & Ganztagesschule

- Schulseelsorge
- Prävention-Intervention-Mobbing-Team
- Kriseninterventionsteam
- Patensystem
- Schulsanitätsdienst
- Tutoren
- Coolrider

Offene Ganztagsschule in Kooperation mit dem Förderverein

# F Fördern und Fordern

- Förder- und Ergänzungsunterricht
- Kommunikationskurse in den Fremdsprachen
- Inklusion

- Talentklasse mit Werken
- Talentkurs Kunst
- Englisch Zertifikate (PET)
- Französisch Zertifikate (DELF)
- Bilingualer Geschichtsunterricht
- Mathe-Checker („Projekt – Leistung macht Schule“)

# Buntes Schulleben an der RS Heilsbronn

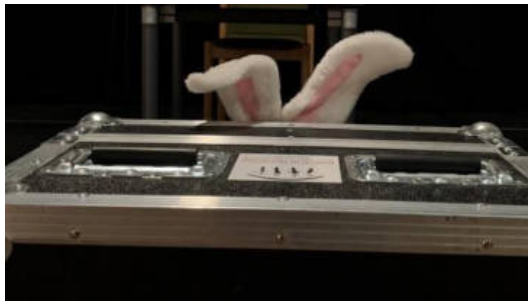

# Wahlpflichtfächergruppen ab Klasse 7

| | |
|---|---|
| I | Mathematisch–naturwissenschaftlicher Zweig |
| II | Wirtschaftlicher Zweig |
| III a | Sprachlicher Zweig: Französisch |
| III b | Zweig: Ernährung und Gesundheit |

# Klassenfahrten & Austausch

- Schullandheim (5. Klasse)
- Sommersportwoche (7. Klasse)
- Studienfahrten (10. Klasse)
- Probentage z.B. Schulband
- Schüleraustausch mit Frankreich
- ERASMUS+ Fahrten
- (zur Vertiefung der Sprachkenntnisse)

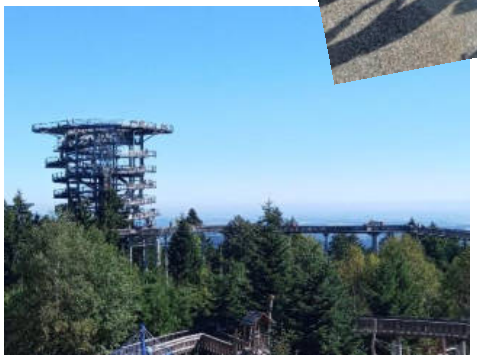

# Förder- und Ergänzungsunterrichte

- **Wir fördern in den Klassen 5-9 nach Bedarf**:
  z.B. in Mathematik, Deutsch, Englisch, BwR oder Französisch
  (Präsenz- oder Onlinebetreuung)

- **Klasse 10**: Englisch, Mathematik, Physik, BwR, Französisch, Ernährung und Gesundheit
  Vorbereitung auf die Abschlussprüfung

- **Förderung von Inklusionsschülern**

# Talentförderung

**Wir fördern DICH vielfältig:**

## Talentkurse

- z.B. Kunst und Gestaltung
- Förderung spezieller Begabungen und Interessen
- jahrgangsübergreifend am Nachmittag

## Talentklasse WERKEN ab Jahrgangsstufe 7

- Förderung besonders begabter RealschülerInnen
- mathematisch-technischer Zweig + Werken (MINT-Förderung)
- Unterricht am Nachmittag

## Talentangebote

- englisches Sprachzertifikat (PET)
- bilingualer Geschichtsunterricht
- freiwillige Abschlussprüfung IT
- „Mathe-Checker“ Bestenförderprogramm
  (Bundesinitiative „Leistung macht Schule“)

# Profilklassen in der 5. und 6. Klasse

(Detailinfos auf der Homepage)

- Fußball
- Forschen
- Band
- Robotik
- Kreativ-Werkstatt **NEU!**

# Kreativ-Werkstatt

# Du brauchst Hilfe? Wir sind für dich da!

- **Klassenpaten**: Schüler der 9. Klassen helfen den 5. Klässlern
- **Streitschlichter**: Schüler schlichten Streit unter Schülern
- **Schulseelsorger**: haben auch bei privaten Problemen ein offenes Ohr für dich
- **Schulpsychologin:** hilft dir u.a. bei schulischen Problemen
- **Sozialpädagogin:** engagiert sich für Teambuilding und soziales Miteinander

**….und natürlich alle deine Lehrerinnen und Lehrer!**

# Offene Ganztagsschule

- Betreuung von 13:00 Uhr – 16:00 Uhr
- Personal: Erzieherin und Erzieher, Lehrkräfte, Studenten, erfahrene Mitarbeiter und Tutoren
- kostenfrei
- nur das Mittagessen wird berechnet
- „Bei uns bist du nachmittags gut aufgehoben!“:
  - leckeres Mittagessen
  - Hausaufgabenbetreuung
  - abwechslungsreiches Freizeitprogramm

# Offene Ganztagsschule - Impressionen

# Übertritt: 4. Klasse Grundschule

2,66 (D, M, HSU)
oder besser

Eignung für die
Realschule

3,0 (D, M, HSU)
oder schlechter

Probeunterricht
möglich

# Übertritt: 5. Klasse Mittelschule

2,5 oder besser
in D, M im Jahreszeugnis

Eignung für die
Realschule

3,0 oder schlechter
in D, M im Jahreszeugnis

<u>Kein</u> Probeunterricht
möglich!

# Termine: Anmeldung von 4. Klasse

**Anmeldung aus der 4. Klasse Grundschule**:

- Online-Anmeldung ab sofort unter

  SchulantragOnline www.realschule-heilsbronn.de)
- Erhalt Übertrittszeugnis am 02. Mai 2024 von Grundschule
- Fristgerechte Zusendung von Donnerstag, 02.05. bis spätestens Freitag, 10.05.2024 (Posteingang) oder durch Einwurf in unseren Briefkasten Ansbacher Str. 11

**Probeunterricht**: Dienstag, 14.05. bis Donnerstag, 16.05.2024

**Schulbeginn**: Dienstag, 10.09.2024

# Termine: Anmeldung von 5. Klasse

**Anmeldung aus der 5. Klasse Mittelschule:**

- Online-Anmeldung ab sofort unter

  SchulantragOnline www.realschule-heilsbronn.de

- Persönliche Vorlage der Unterlagen am Mittwoch, 24.07.2024

  (Termin ab 06.05.2024 telefonisch verbindlich vereinbaren)

- Vorlage des Jahreszeugnisses im Original am Freitag, 26.07.2024

**Schulbeginn**: Dienstag, 10.09.2024

# Anmeldung: Online-Portal

- Anmeldung über SchulantragOnline (ab sofort!)
- Button auf der Startseite der Schulhomepage „Übertritt & Anmeldung“ => „Zur Anmeldung hier klicken“

**www.realschule-heilsbronn.de**

- Ausgefüllte Formulare ausdrucken und unterschreiben
- Anschließend bis spätestens Freitag, 10.05.2024, mit allen erforderlichen Unterlagen an die Schule schicken

# Online-Anmeldung: So geht's!

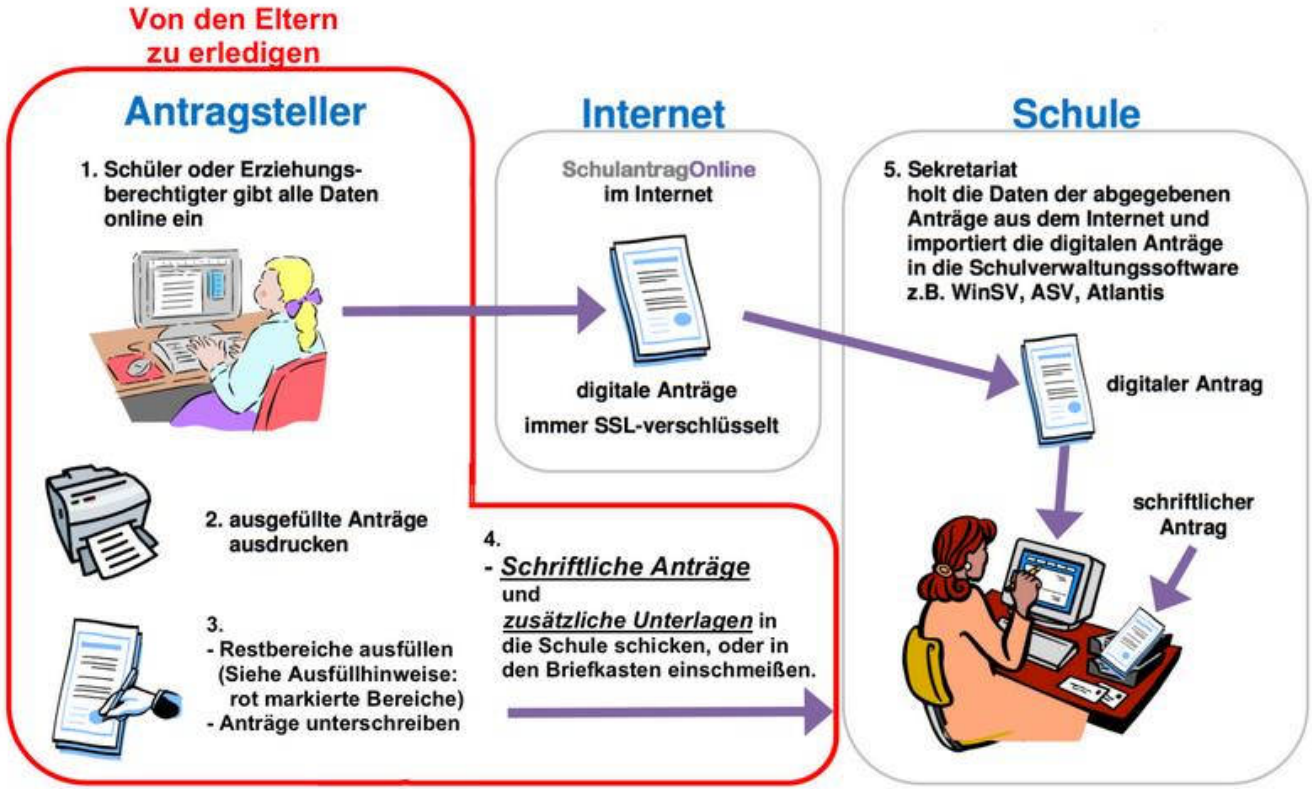

# Anmeldung: Erforderliche Unterlagen

- **Unterschriebenes Anmeldeformular**
- **Unterschriebener Antrag auf Kostenfreiheit des Schulwegs**
- **Unterschriebene Datenschutzerklärung**
- **Original des Übertrittszeugnisses** der Grundschule bzw. des **Jahreszeugnisses** der Mittelschule
- **Kopie der Geburtsurkunde** bzw. Familienstammbuch
- 1 **Passbild** für den Schülerausweis
- (Masernschutz: Nachweis wird von der abgebenden Schule übermittelt)

- ggf. **Sorgerechtsbeschluss**
- ggf. **Anmeldung zur Offenen Ganztagesschule (OGS)**
- ggf. **Attest „Lese- und Rechtschreibstörung“**
- ggf. **Kopie des bisherigen Bescheides bezüglich Nachteilsausgleich**
- ggf. **weitere ärztliche Atteste**

# Bestätigung des Eingangs der Unterlagen

Nach der Durchsicht der eingereichten Unterlagen erhalten Sie eine digitale Bestätigung des Eingangs der Anmeldung

Hiermit fragen wir Folgendes ab:

a) Zweitwunsch für die Profilklasse

b) maximal eines gewünschten Klassenkameraden

# Schulhausführungen 31.01 und 01.02.2024

- jeweils nachmittags bzw. früher Abend
- bei Interesse Anmeldung auf der Startseite der Homepage
- Infos folgen auf der Homepage und per Mail, wenn Sie angemeldet sind
- feste Gruppen
- Führungen für Eltern und Kinder
- Vorstellung der Profilklassen
- „Das ist die Realschule Heilsbronn!“ – unser Schulhaus

# „Unser Neubau – Wir freuen uns!

Was bisher geschah:

- M-Gebäude räumen (Juli/August 2023)
- Bezug der ML- und MR-Gebäude (September 2023)
- Abriss des ehemaligen M-Gebäudes (bis Dezember 2023)

# „Unser Neubau – Wir freuen uns!

Was bisher geschah:

# „Unser Neubau entsteht!

Was wird gebaut:

- 2-geschossig
- großzügige Raumplanung
- Fachraumbereiche (Musik, Naturwissenschaften, Werken)
- Mensa
- Bibliothek
- innovative Unterrichtsbereiche => Lerncluster

# „Unser Neubau entsteht!

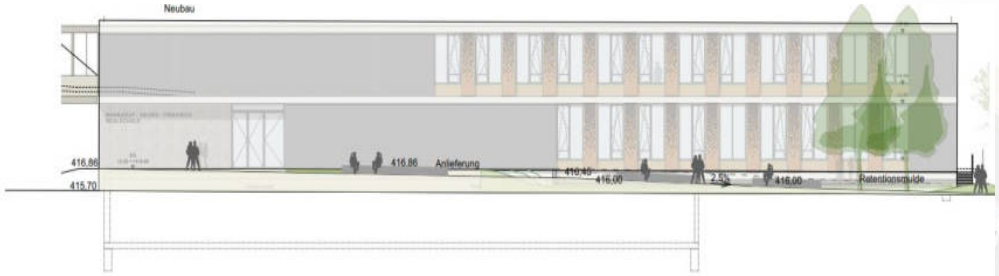


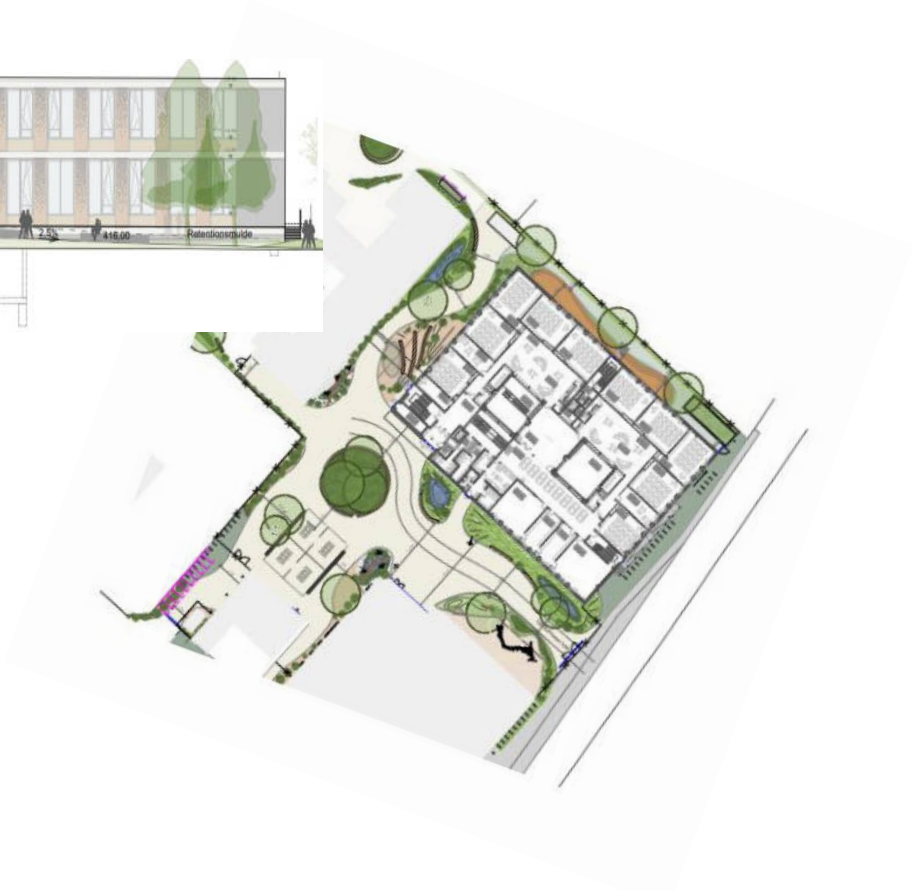

# „Unser Neubau entsteht!“

**Lerncluster**

- kleine Lerneinheiten durch Gruppierung von Räumen
- zusätzlicher Gruppen-/Differenzierungsraum
- zusätzliche Clusterflächen für Projektarbeit und selbstgesteuertes Lernen
- neue Lernbereiche im Freien

# „Unser Neubau entsteht!“

So kann es innen aussehen…

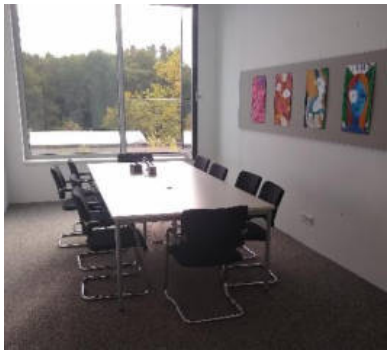

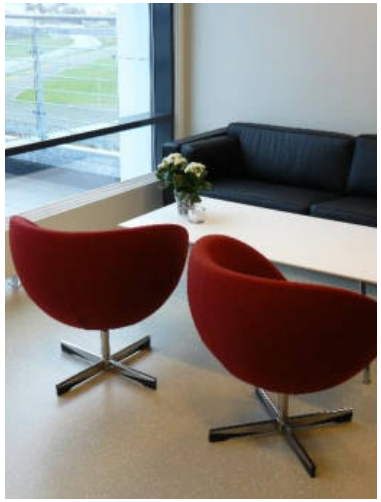

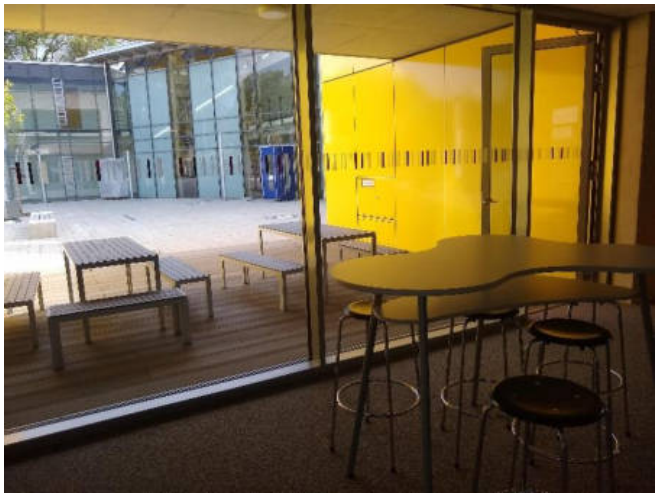

# „Unser Neubau entsteht!

- Bezug des Neubaus September 2026
- 2 Jahre Bauzeit
- 4 Jahre den neuen Schulbau mit allen Vorzügen genießen
- zukunftsorientiert & modern

# Öffentliche Veranstaltungen 2024

**Theateraufführungen „Nur ne Handvoll Tausender“**

10. und 11.05.2024 Aula, 19:00 Uhr

**Sommerkonzert** (Schulband, Chor, …)

Dienstag, 23.07.2024 Hohenzollernhalle

# RS Heilsbronn – Die Realschule in Kernfranken

- **offenes Ohr** für die Probleme der SchülerInnen
- **gute Ergebnisse** in der Abschlussprüfung
- **reichhaltiges Wahlfachangebot**
- **Talentförderung**
- **Lernförderung** und **individuelle Unterstützungsangebote**
- Möglichkeit der **freiwilligen Abschlussprüfung im Fach IT**
- **Vermittlung Kernkompetenzen mit den beiden Zielen**
  - Betriebliche Ausbildung
  - Schulische Anschlussmöglichkeit (FOS, Gymnasium)

MARKGRAF-GEORG-FRIEDRICH
Realschule Heilsbronn

**M**iteinander.**G**emeinschaft.**F**ördern

Wir würden uns sehr freuen, Ihr Kind und Sie als Eltern und Erziehungsberechtigte im nächsten Schuljahr an unserer Schule begrüßen zu dürfen!

Ihr *Kurt Mitländer*, Schulleiter

und das Kollegium der
Markgraf-Georg-Friedrich Realschule
Heilsbronn